مؤتمر الإبتكار 2026
في قطاع السكن الإجتماعي

الأسبوع الإسكاني الخليجي الرابع
مستقبل الإسكان.. ابتكار واستدامة

BIBF

بنك الإسكان
ESKAN BANK

مملكة البحرين
وزارة الإسكان والتخطيط العمراني

هاكاثون الإسكان الخليجي
النسخة الثالثة

تعرّف على مشروع فريق "السعفة"



مشروع فريق "السعفة"

نبذة عن المشروع

الفكرة

«بيتنا... فخارنا»: مستوحى من حرفة الفخار في عالي؛ تُعامل الكتل السكنية كالطين، تُضغط وتُنحت وتُفتح لتشكّل أفنية وممرات مظللة وتراسات ومساحات اجتماعية.

ما يميّز المشروع

- بيت يتكيّف مع ساكنيه: جدران داخلية مرنة وخيارات متعددة لتوزيع الوحدات.
- مواد محلية صديقة للبيئة: طوب طيني حراري ومشربيات من التيراكوتا للتظليل.
- تصميم يعتمد على الضوء والتهوية الطبيعيين لتقليل استهلاك الطاقة.

مشروع فريق "السعفة"

مرونة الوحدة: خيارات لاحتياجات كل أسرة

Ground Floor

Option A



Option B



Option C



First Floor

Option A

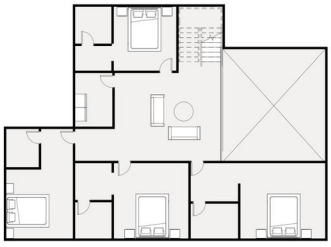

Option B



Option C



مشروع فريق "السعفة"

مراحل توسّع البيت مع الأسرة

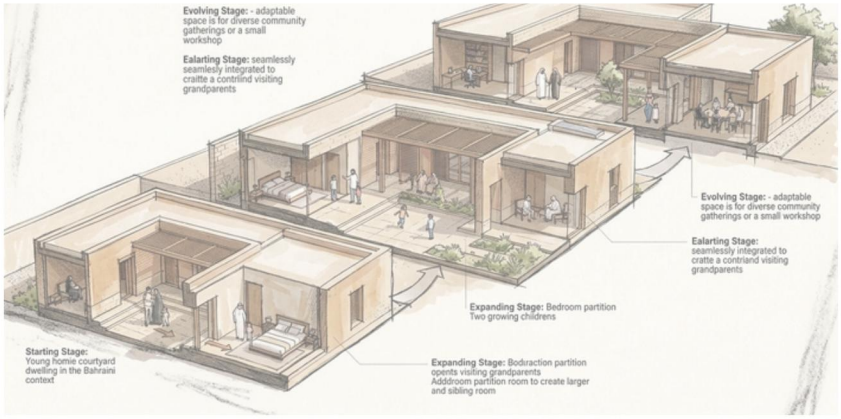

مشروع فريق "السعفة"

مخطط الطابق الأرضي

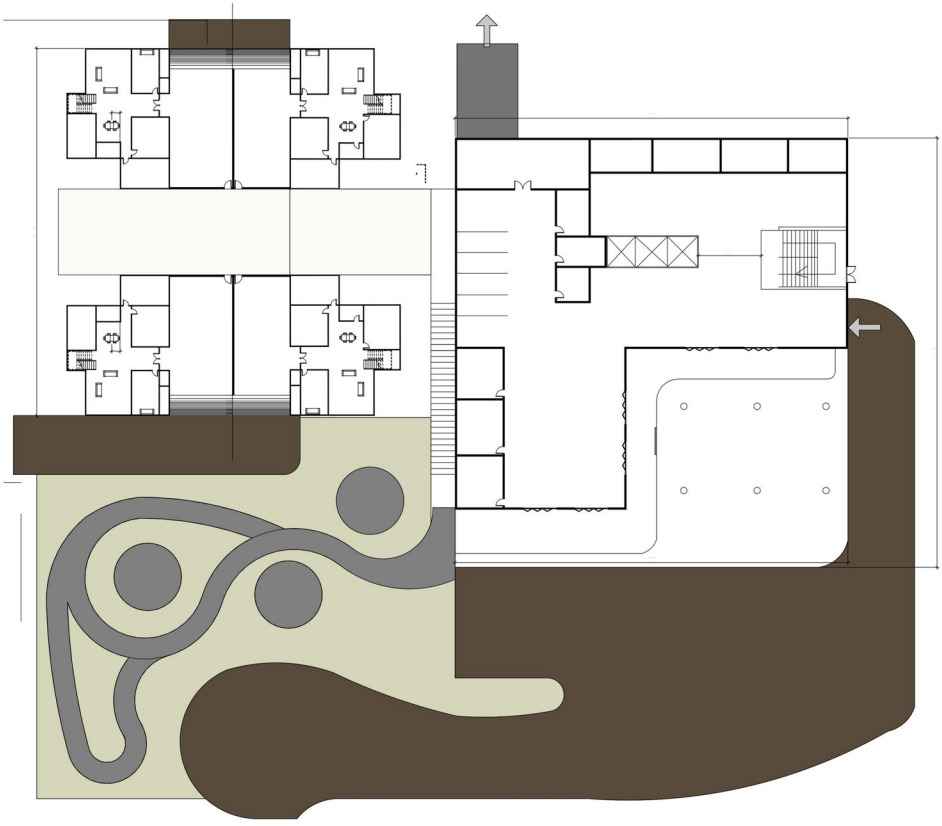

مشروع فريق "السعفة"

المخطط العام للموقع

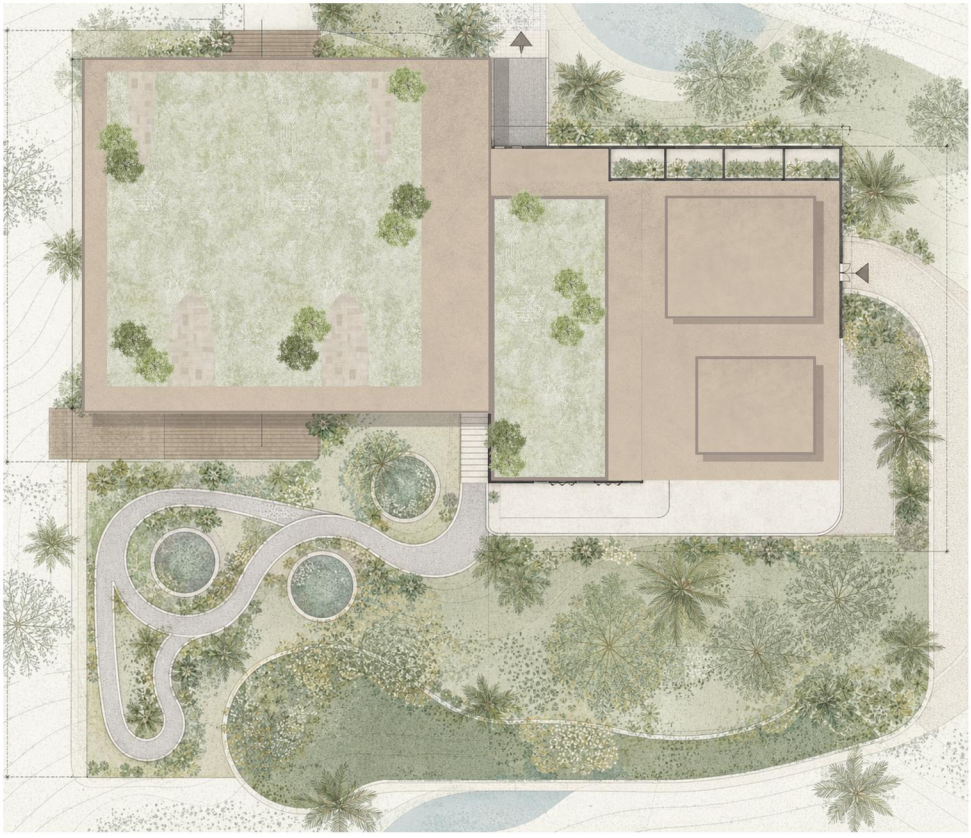

مشروع فريق "السعفة"

النموذج ثلاثي الأبعاد

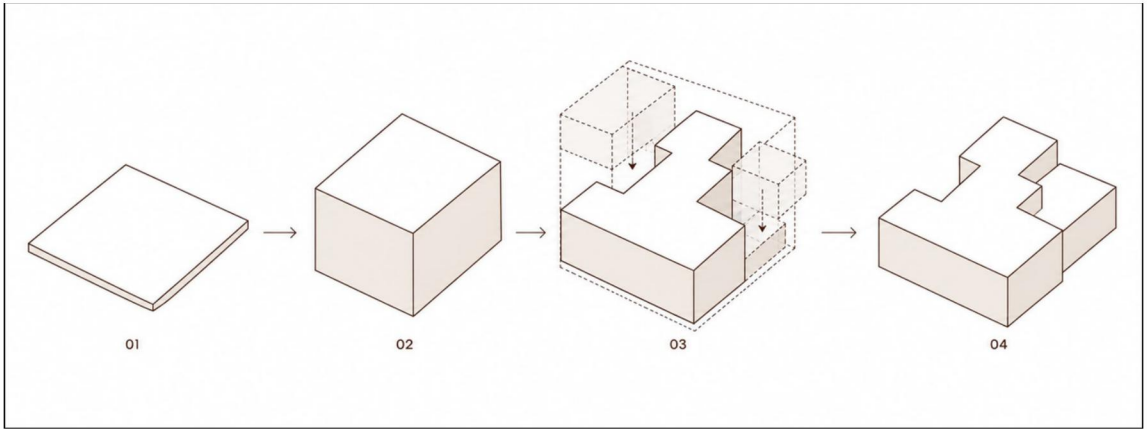

مشروع فريق "السعفة"

المشاهد التصميمية



مشروع فريق "السعفة"

المشاهد التصميمية



مؤتمر الإبتكار 2026
في قطاع السكن الإجتماعي

الأسبوع الإسكاني الخليجي الرابع
مستقبل الإسكان.. ابتكار واستدامة

BIBF

بنك الإسكان
ESKAN BANK

مملكة البحرين
وزارة الإسكان والتخطيط العمراني

مشروع فريق "السعفة"

المشاهد التصميمية

